



**SALINAS
INNOVA**

BÁSICA SUPERIOR Y BACHILLERATO

PROSPECTO

**ADMISIONES
2025-2026**



Empezar

**VER:05
FECHVIG: 23-2-2025**

Método Innova



Niveles



Horarios



Servicios Generales



Servicios Curriculares



Costo de Matrícula



Costo de Pensiones



Seguro de Accidente



Servicios Extracurricular



Requisitos de Admisión



Contacto





Método Innova

BLENDDED LEARNING

Usamos un método de aprendizaje que combina el e-learning (actividades asincrónicas en Plataforma Virtual) con las clases presenciales, unimos ambos tipos de aprendizaje y nuestros estudiantes tienen mejores oportunidades en desarrollar habilidades y conocimientos.



2025-2026 PROSPECTO ADMISIONES

BLENDDED LEARNING



***En este tipo de educación
utilizamos nuevos
elementos de tecnología y
comunicación y nuevos
modelos pedagógicos
aplicados para una
modalidad presencial y
virtual.***



PUNTOS IMPORTANTES DE ESTE MÉTODO



1

Se utiliza Entornos Virtuales de Aprendizaje o LMS - Plataforma Virtual Innova y otras plataformas especializadas.

Se utiliza herramientas de comunicación virtual (foros, correos electrónicos, chat , Zoom, Discord).

2



3

Se provee al estudiante de recursos Multimedia, Laboratorios virtuales, etc.

PUNTOS IMPORTANTES DE ESTE MÉTODO



4

Se diseñan documentos y manuales que pueden ser descargados para soporte del aprendizaje.

Se utiliza el Aprendizaje en base a juegos (Gamificación), Aprendizaje Significativo y Aprendizaje basado en Proyectos.

5





NIVELES OFERTA EDUCATIVA

Los Niveles educativos ofertados en la Modalidad Presencial sección Matutina son en Educación General Básica Superior, Bachillerato en Ciencias y Bachillerato Técnico en Informática.





BÁSICA SUPERIOR

**8VO EGB
9NO EGB
10MO EGB**



BACHILLERATO EN CIENCIAS

**1RO BGU
2DO BGU
3RO BGU**



BACHILLERATO INFORMÁTICA

**1RO BGU
3RO BGU**

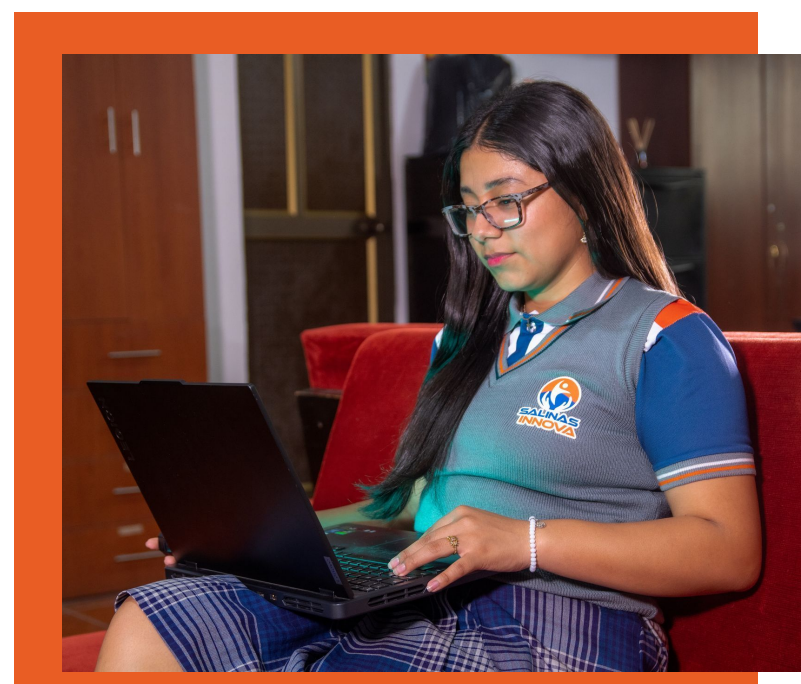



BACHILLER INFORMÁTICA

Su enfoque radica en enseñar al estudiante a optimizar el tratamiento de la información mediante el procesamiento automático, utilizando lenguajes de programación, bases de datos, herramientas ofimáticas, redes informáticas, herramientas web, sistemas operativos y soporte técnico; proponiendo soluciones creativas e innovadoras que respondan a los requerimientos de los usuarios, aplicando procedimientos y metodologías informáticas vigentes.



BÁSICA SUPERIOR

Se busca desarrollar la inteligencia en las áreas de pensamiento creativo, práctico, y teórico. Una definida formación de valores cívicos, éticos y dominio de las destrezas fundamentales que le permitan el desarrollo de una personalidad autónoma y sólida. Se direcciona en el fundamento de programas Internacionales para preparar a nuestros estudiantes para seguir el Bachillerato en Ciencias o Técnico en Informática..





BACHILLER EN CIENCIAS

El Bachillerato en Ciencias tiene su enfoque en preparar a los estudiantes para que puedan acceder a cualquier carrera universitaria, sin embargo las optativas escogidas por la institución están enfocadas a fortalecer el área científica, humana y tecnológica.





HORARIOS DE CLASES

Las clases son de lunes a viernes en horarios matutinos con un receso de 30 minutos.



**BÁSICA
SUPERIOR**

7:10 A 13:40



**BACHILLERATO
EN CIENCIAS**

7:10 A 13:40



**BACHILLERATO
EN INFORMÁTICA**

7:10 A 13:40





SERVICIOS GENERALES

Para garantizar una permanencia óptima y lograr los objetivos de la Unidad Educativa, se brindan los siguientes servicios a los estudiantes:





BIBLIOTECA



LAB. CIENCIAS



LAB. INFORMÁTICA



LAB. ROBÓTICA



AULAS CON AUDIOVISUALES



MEDIALAB





CANCHA FÚTBOL



BASQUET



VOLLEYBAL



BAR ESCOLAR



PLATAFORMA



CÁMARAS





CONSEJERÍA ESTUDIANTIL DECE

El DECE es la instancia responsable de la atención integral de las y los estudiantes. Su propósito es brindar apoyo y acompañamiento psicológico, psicoeducativo, emocional y social.





SERVICIOS CURRICULARES

Estos servicios adicionales son propios del currículo nacional y de la Unidad Educativa y son incorporados como acompañamiento para desarrollar y mejorar las competencias del estudiante.



PROGRAMA BILINGÜE EN INGLÉS

- ◉ Carga horaria de 12 horas semanales de Inglés
- ◉ Implementación de una materia en Inglés (Science - Básica Superior - Reading - Bachillerato)
- ◉ Plataforma especializada para inglés
- ◉ Preparación para exámenes internacionales de inglés A1-A2-B1-B2
- ◉ Aplica para los niveles de Básica Superior y Bachillerato.





PROGRAMA

INTERCAMBIO CULTURAL EN INGLATERRA

The Bournemouth School of English
4 Weeks Junior Programme



- Clases de lunes a viernes.
- Transporte Casa-Escuela-Casa (walking bus*).
- Materiales educativos incluidos.
- Estadía en familia: 2 estudiantes por familia mínimo.
- Alimentación: desayuno, lunch y cena
- Actividades, excursiones y viajes locales incluidos.
- Recogida y dejada en el aeropuerto (Londres)
- Seguro médico internacional

We prepare for

Cambridge



English Qualifications 2025-2026

Realizamos un convenio para convertirnos en un Centro de Preparación de Exámenes Cambridge mediante el cual se beneficia toda la comunidad educativa.

- Los exámenes de Cambridge English están reconocidos por más de 25.000 universidades, empleadores y gobiernos de todo el mundo.
- Las pruebas de inglés Cambridge pueden abrirte puertas a la educación superior, mejorar las oportunidades de empleo y aumentar tus opciones de estudio o trabajo.



PROGRAMA ROBÓTICA STEM



- Carga horaria de 1 hora semanal
- Aumentar las habilidades para resolver problemas
- Fomenta la creatividad e innovación
- Enseña a trabajar en equipo, colaboración y comunicación
- Fomenta la toma de riesgos
- Crea perseverancia y determinación
- Aplica para Básica Superior.





PROGRAMA COMPUKIDS STEM

Es un programa que enseña al estudiante el manejo adecuado de Windows, Office, programas de Diseño gráfico, edición de video y fotografía.

**Aplica para los niveles de
8vo EGB a 10mo EGB.**



USO DE LAS TIC'S COMPUTACIÓN EJE TRANSVERSAL



En todas las asignaturas los docentes realizan actividades de aprendizaje de las Tecnologías de la Información y la Comunicación.

**Aplica para los niveles de
8vo EGB a 3ro BGU.**



PROGRAMA ANIMACIÓN A LA LECTURA

Fomenta la lectura y la cultura escrita con el fin de apoyar la recuperación de los aprendizajes y el desarrollo de las prácticas lectoras del estudiante.

**Aplica para los niveles de
8vo EGB a 10mo EGB.**



PROGRAMA TALLER DE ORTOGRAFÍA

- Carga horaria de 1 hora semanal
- Mejorar la comunicación escrita.
- Aprender a redactar con claridad, precisión y buena ortografía
- Reafirmar los principios que rigen el buen uso y manejo del lenguaje
- Aplicar las reglas para el uso correcto de los acentos
- Aplica para los cursos de 8vo EGB a 3ro BGU.





PROGRAMA EDUCACIÓN FINANCIERA

Desarrollar en los estudiantes la capacidad de tener autonomía financiera y los conocimientos para desenvolverse en un ecosistema financiero, en beneficio personal y de su comunidad.

**Aplica para los niveles de
8vo EGB a 3ro BGU.**



PROGRAMA EDUCACIÓN CÍVICA, ÉTICA E INTEGRIDAD

Inserción de Educación Cívica, Ética e Integridad y las habilidades prioritizadas para el Acompañamiento Socioemocional.

**Aplica para los niveles de
8vo EGB a 3ro BGU.**





PROGRAMA **EDUCACIÓN SOCIOEMOCIONAL**

Integra de modo sistemático y transversal: conocimientos, habilidades, actitudes y valores relacionados con el desarrollo sostenible en todas las áreas.

**Aplica para los niveles de
8vo EGB a 3ro BGU.**



EJE TRANSVERSAL **EDUCACIÓN** **SEGURIDAD VIAL Y** **MOVILIDAD SOSTENIBLE**

Se basa en el enfoque de movilidad sostenible el cual implica equilibrar las necesidades de transporte con la protección del medio ambiente y el bienestar social

**Aplica para los niveles de
8vo EGB a 3ro BGU.**





EJE TRANSVERSAL DESARROLLO SOSTENIBLE

Desarrollamos de manera interdisciplinaria los **ODS** para que nuestros estudiantes investiguen, aprendan y expongan sus propuestas inclusivas, sostenibles, innovadoras, emprendedoras, ambientalista, responsables y solidarias.

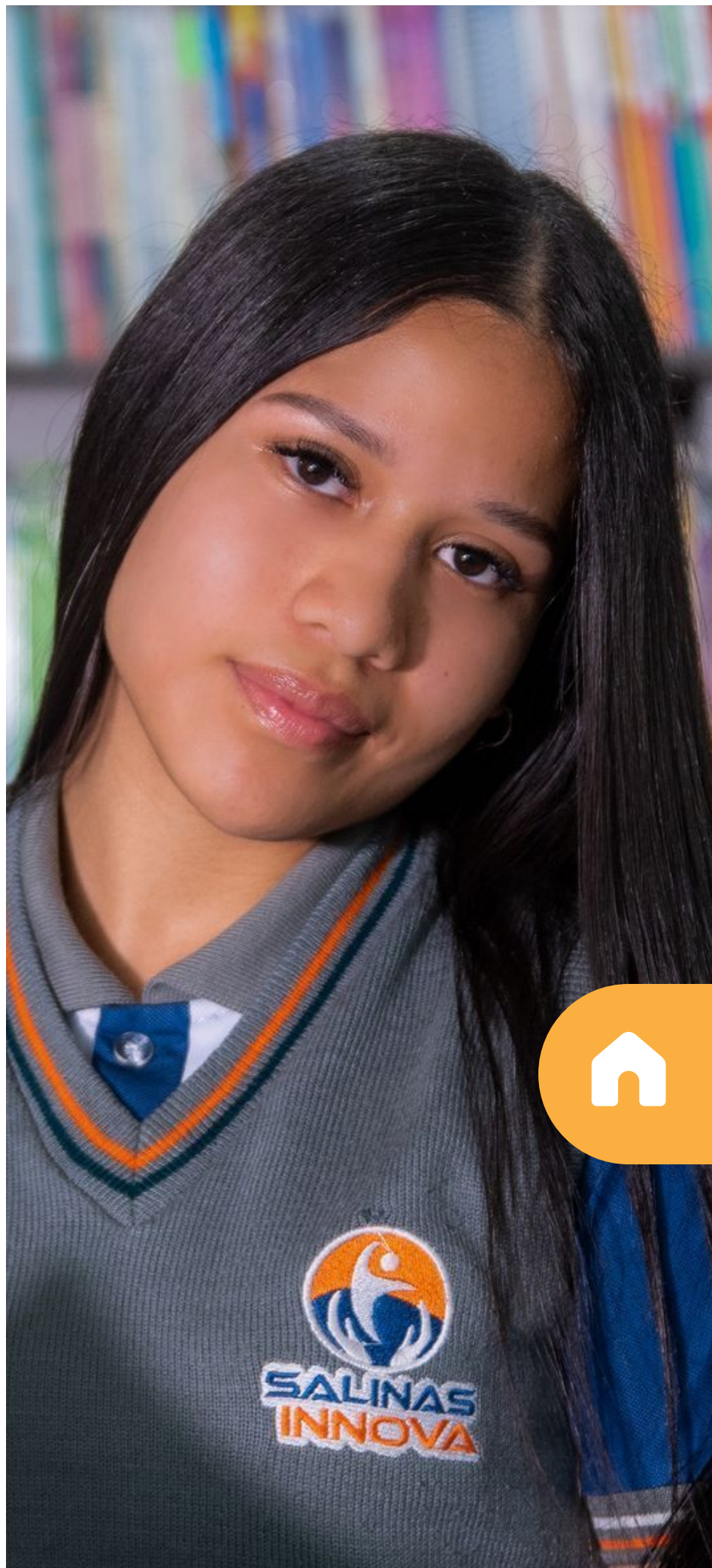

COSTOS MATRÍCULA



BÁSICA SUPERIOR - BACHILLERATO

MATRÍCULA

\$80

PLATAFORMA
VIRTUAL
+
PLATAFORMA
SISTEMA
ACADÉMICO

\$40

SEGURO

\$40



MODALIDAD PRESENCIAL

\$ 160

PAGO INICIAL

COSTOS PENSIONES



BÁSICA SUPERIOR

8VO EGB
9NO EGB
10MO EGB

+

BACHILLERATO EN CIENCIAS

1RO BGU
2DO BGU
3RO BGU

BACHILLERATO INFORMÁTICA

1RO BGU
3RO BGU

+

MODALIDAD PRESENCIAL

\$ 132

10 MENSUALIDADES



GRATIS POR MATRICULACIÓN ANTICIPADA

PROMOCIÓN ENERO - FEBRERO

OPCIÓN: 1

MOCHILA
TRANSPARANTE



OPCIÓN: 2

CAMISETA
DEL DIARIO



2025-2026 PROSPECTO ADMISIONES



SEGURO DE ACCIDENTE

COBERTURAS	MONTOS
Muerte Accidental	3.000.00
Incapacidad Total y Permanente	3.000.00
Desmembración accidental	3.000.00
Gastos Médicos por Accidente	2.500.00
Gastos Médicos Especiales por Accidente	5.000.00
Gastos de Sepelio por Accidente	300.00
Ambulancia por Accidente	100.00
Renta diaria por hospitalización	25.00
Gastos Dentales por Accidente	40.00
Beca estudiantil por fallecimiento por cualquier causa del representante económico del alumno.	3.500.00
Ayuda para enfermedades Graves	100.00

Deducible Gastos médicos	10.00
Tarjeta Crédito ambulatorio, hospitalario	SI
Asistencia Dental	SI

Consultas ilimitadas con médicos generales en la “CLINICA GRANADOS” en los horarios de lunes a viernes (8:00 a 17:00).

CRÉDITO HOSPITALARIO

Para recibir atención de emergencia por accidente en clínicas afiliadas.

\$40
ANUAL



SERVICIOS EXTRACURRICULARES

Estos servicios son brindados a través de nuestros convenios de Cooperación Interinstitucional con proveedores externos, los cuales brindan un servicio que podrán ser escogidos por nuestros estudiantes de manera opcional.



FOMENTA
HABITOS DE
CONDUCTA,
SOCIALIZACIÓN,
TOLERANCIA Y
COOPERACIÓN

**SIN COSTO
MENSUAL**

Aplica para edades de 7 años hasta los 21 años.



CLUB
DEPORTIVO
ESPECIALIZADO
FORMATIVO DE
BASQUET

**\$20
MENSUAL**

Aplica para edades de 5 años en adelante



CLUB
DEPORTIVO
ESPECIALIZADO
FORMATIVO DE
VOLEIBOL

**\$25
MENSUAL**

Aplica para edades de 10 años en adelante





SERVICIOS EXTRACURRICULARES



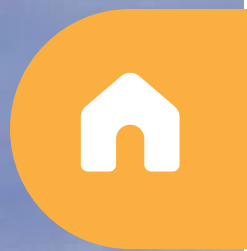

OTROS SERVICIOS EXTRACURRICULARES



**CURSO DE NIVELACIÓN
DE INGLÉS SIN COSTO**



**REFUERZOS PARA
RECUPERACIÓN DE NOTAS
SIN COSTO**



**PROGRAMA DE PARTICIPACIÓN
ESTUDIANTIL SIN COSTO**

REQUISITOS DE ADMISIÓN



- Llenar Solicitud de Inscripción en línea (Solicite Link al Dep. Admisiones).
- Escaneo de la cédula del estudiante.
- Escaneo de la cédula del representante legal.
- Escaneo del último reporte de calificaciones.
- Escaneo de un recibo de luz o agua.

LOS DOCUMENTOS ESCANEADOS DEBEN SER ADJUNTADOS EN LA SOLICITUD DE INSCRIPCIÓN EN LÍNEA.



PROCESO DE ADMISIÓN



1

DOCUMENTOS

El representante debe llenar el formulario de admisión en línea adjuntando los documentos habilitantes del aspirante.

REUNIÓN

Se coordina una cita con el estudiante y su representante con el departamento de Consejería Estudiantil de manera presencial.

2



3

APROBACIÓN

El proceso se da por terminado y se enviará un mensaje indicando que el estudiante ha sido admitido y está listo para el proceso de matriculación.

PROCESO DE ADMISIÓN

18 DE NOVIEMBRE 2024
AL 15 DE MARZO 2025

INICIO DE
MATRÍCULAS

18 DE
MARZO 2025



INICIO DE
CLASES

28 DE
ABRIL 2025





¡Gracias!



0985053270
0963527120